"dorfplatz" bildrechte internet

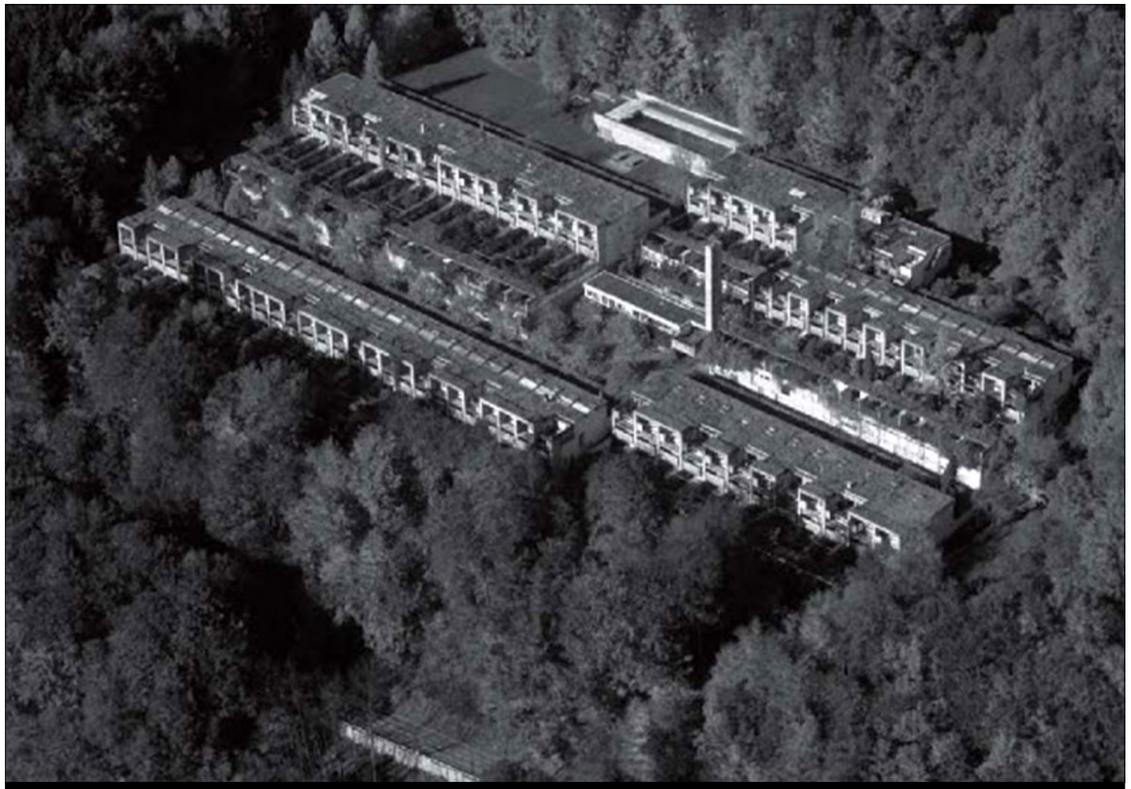

bildrechte internet

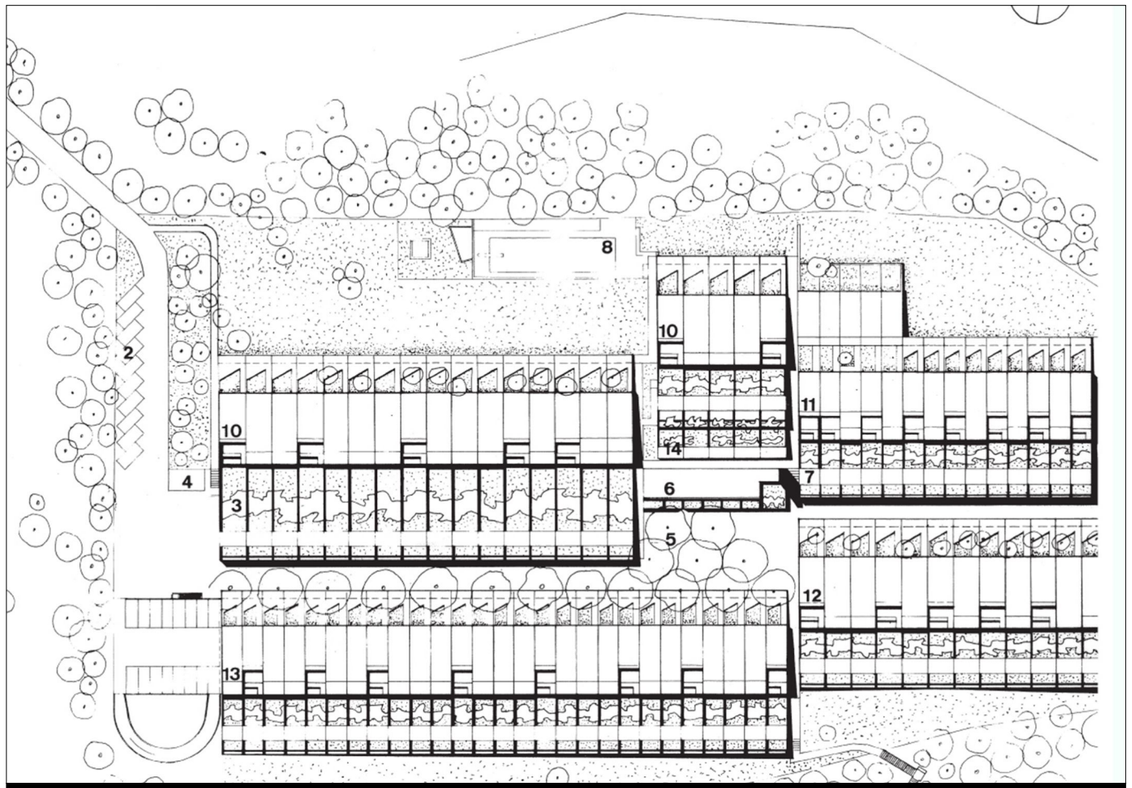

lageplan

SIEDLUNG HALEN – SCHWEIZ
1955-1962

Die Siedlung Halen ist ein modernes Reihenhaus-Bauwerk in Herrenschwanden, Gemeinde Kirchlindach bei Bern (Schweiz) . Erstellt in den Jahren 1955 bis 1962 vom Architekturbüro Atelier 5 in einer Waldlichtung hoch über Aare und Halenbrücke. 78 Wohneinheiten und 5 Ateliers, ergänzt mit Gemeinschaftsräumen und Anlagen - ein in sich geschlossenes Wohnquartier.

Adresse / Anschrift: herrenschwanden
Planung: atelier 5
Fotos / Abb.: atelier 5
Eingereicht von: sampo widmann